

FÓRUM DO CAMPO LACANIANO DE FLORIANÓPOLIS

# CADERNO DE ATIVIDADES DE 2026

Inscrições para o semestre:  
Link disponível no Instagram



 forum.floripa

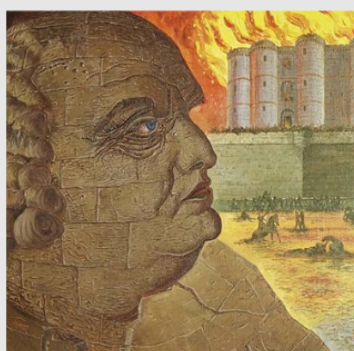
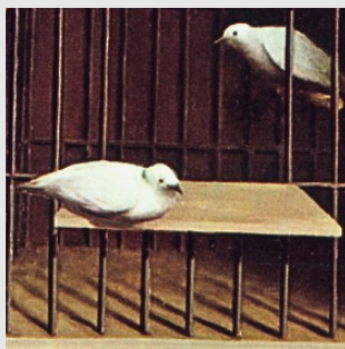
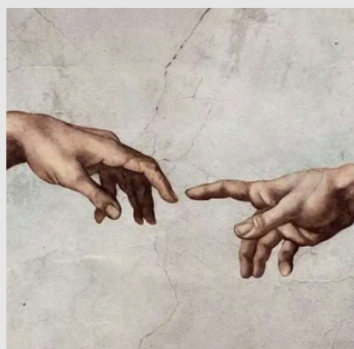
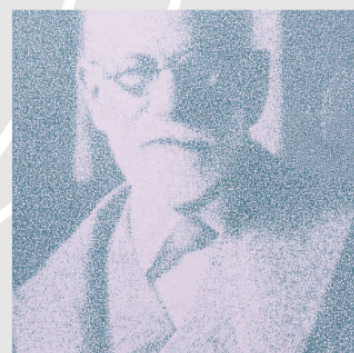

# **FÓRUM DO CAMPO LACANIANO DE FLORIANÓPOLIS/SC**

## **2026**

**E-mail:** [fclfpolis@gmail.com](mailto:fclfpolis@gmail.com)

**Instagram:** [@forum.floripa](https://www.instagram.com/forum.floripa)

**Site:** [www.fclflorianopolis.com.br](http://www.fclflorianopolis.com.br)

# SUMÁRIO

<b>EDITORIAL</b>	<b>4</b>
<b>O FÓRUM DO CAMPO LACANIANO DE FLORIANÓPOLIS</b>	<b>5</b>
Lista de membros do FCL - Florianópolis	5
Como ser participante das atividades do Fórum?	6
<b>CARTÊIS DO FÓRUM DO CAMPO LACANIANO DE FLORIANÓPOLIS</b>	<b>7</b>
1. Cartel: Psicanálise no online	8
2. Cartel: Desejo	8
3. Cartel: A angústia na rede dos significantes	8
<b>ATIVIDADES REGULARES DO FCL - FLORIANÓPOLIS</b>	<b>9</b>
1. Módulos de Leitura	9
1.1 Módulo: Estudos Clínicos em Psicanálise	9
1.2 Módulo: Introdução clínica a Freud - Bruce Fink	10
1.3 Módulo: O Seminário (2) – O eu na teoria de Freud e na técnica da psicanálise	10
1.4 Módulo: A Psicanálise no início da vida	11
1.5. Módulo: Psicanálise e religião.	12
1.6. Módulo: A ética da Psicanálise - Trechos selecionados d'O seminário (VII).	12
2. Redes de Pesquisa	13
2.1 Rede de pesquisa: Formulações sobre fins de análise, passe e Escola	13
2.2 Rede de pesquisa: Inteligências artificiais e a psicanálise	13
3. Seminários	14
3.1 Seminário: Ressonâncias: psicanálise, arte e política.	14
4. Eventos	15
4.1 Encontro de Abertura do Semestre 2026.01	15
4.2 Encontro de Julho/2026	15
4.3 Encontro de Dezembro/2026	15
4.3 Cine Divã	15
<b>REDE CLÍNICA DO FÓRUM DO CAMPO LACANIANO DE FLORIANÓPOLIS</b>	<b>16</b>
<b>ESPAÇO MEMBRO</b>	<b>17</b>
4.1 Fazer Fórum	17
4.2 ARE - Atividades de Reflexões da Escola	17
4.3 Interlocações entre Colegiados	17
4.4 A Rede Clínica	17
<b>A ESCOLA DE PSICANÁLISE DOS FÓRUMS DO CAMPO LACANIANO - EPFCL BRASIL</b>	<b>18</b>
<b>A INTERNACIONAL DOS FÓRUMS DO CAMPO LACANIANO IF</b>	<b>19</b>

# EDITORIAL

Caros leitores,

É com imenso prazer que lançamos o Caderno de Atividades do **Fórum do Campo Lacaniano de Florianópolis**. Este caderno apresenta as atividades e eventos planejados para o ano de 2026, bem como orienta aos interessados sobre todas as informações relacionadas às nossas iniciativas.

Ao longo desse período, ofereceremos atividades de forma **remota, híbrida e presencial**. Em cada uma você encontrará detalhes sobre a modalidade, datas e horários.

O Caderno de atividades da **FCL-Florianópolis** é destinado a apoiar as ações de divulgação das atividades desenvolvidas, facilitando aos interessados o acesso à agenda de todas as atividades para o ano de 2026.

Esse será um ano importante para a Internacional dos Fóruns do Campo Lacaniano e para sua Escola, na medida em que teremos a oportunidade de mais uma vez nos reunirmos em um Encontro Internacional sediado no Brasil.

Será um ano relevante também para EPFCL-BRASIL, que terá seu próprio encontro sediado no município sul-mato-grossense de Bonito.

E para o nosso Fórum, o ano da transição de sua segunda gestão para a terceira representa a consolidação, em Florianópolis, de um importante espaço de transmissão e sustentação da Psicanálise frente os desafios de nossa época.

É com muito cuidado e entusiasmo que nos servimos do espaço deste caderno para divulgar nossas atividades e convidar a todos os interessados pela Psicanálise na capital catarinense a participarem conosco. Que tenhamos um excelente tempo para o trabalho ao longo de 2026.

Florianópolis, janeiro de 2026

Igor Costa Palo Mello

Coordenador do FCL-Florianópolis - Gestão 2024-2026

# O FÓRUM DO CAMPO LACANIANO DE FLORIANÓPOLIS

O **Fórum do Campo Lacaniano de Florianópolis**, constituído em 2022 e alinhado com as diretrizes da Internacional dos Fóruns do Campo Lacaniano (IF) e da Escola de Psicanálise dos Fóruns do Campo Lacaniano do Brasil (EPFCL-Brasil), tem como missão a transmissão da psicanálise. Sob a orientação teórica de Sigmund Freud e Jacques Lacan, nosso compromisso fundamental reside na formação contínua do psicanalista e na transmissão da psicanálise. Os espaços de estudo e transmissão são oferecidos por membros do **Fórum do Campo Lacaniano de Florianópolis** e convidados, que assumem a responsabilidade pelo espaço oferecido. Buscamos proporcionar um caminho sólido e enriquecedor para aqueles que desejam se aprofundar na psicanálise e contribuir para sua contínua formação.

## **Comissão de Gestão do FCL- Florianópolis | 2024.2-2026.2**

- Coordenador: Igor Costa Palo Mello
- Secretária: Fernanda Cristina Cunha
- Tesoureiro: Tiago André Gonçalves dos Santos
- Coordenação de Cartéis: Cristiani Peixoto
- Delegada: Vanessa Favoni Fragozo

## **Comissão de Acolhimento | 2024.2-2026.2**

- Carine Sayuri Goto, Cristiani Peixoto, Sérgio Scotti e Vanessa Favoni Fragozo

## **Conselho Fiscal | 2024.2-2026.2**

- Sérgio Scotti, Juliana de Freitas Diniz e Rodrigo Gomes Ferreira

## **Lista de membros do FCL - Florianópolis**

- |                              |                                       |
|------------------------------|---------------------------------------|
| 1. Carine Sayuri Goto        | 8. Laura Cardoni Ruffier              |
| 2. Cristiani Peixoto         | 9. Rodrigo Gomes Ferreira             |
| 3. Fernanda Cristina Cunha   | 10. Sérgio Scotti                     |
| 4. Germana Farias Cavalcante | 11. Thiago dos Santos Martiniuk       |
| 5. Igor Costa Palo Mello     | 12. Tiago André Gonçalves dos Santos  |
| 6. Jonathan Leite da Costa   | 13. Vanessa Favoni Fragozo            |
| 7. Juliana de Freitas Diniz  | 14. William Fernandes Rabelo da Silva |

## Como ser participante das atividades do Fórum?

Para se inscrever nas atividades do fórum, acesse o formulário de intenção disponível na bio do instagram. Envie seus dados no formulário, na sequência um de nossos membros entrará em contato para agendar uma entrevista para esclarecer as dúvidas e apresentar nosso programa do semestre aos novos participantes.

### Processo para ser participante

- . Períodos de acesso ao formulário de intenção: 01 de fevereiro à 20 de fevereiro.
- . Entrevistas necessárias: 01 de fevereiro à 22 de fevereiro.
- . Início do semestre: 02 de março.
- . Prazo para pagamento da contribuição do primeiro mês: 10 de março.

### **Sugestão de Contribuição para ser participante do Fórum em 2026:**

Valor mensal sugerido: R\$60,00 (março à dezembro).

Vencimento das parcelas: Até dia 10 de cada mês.

À vista desconto de 5%: R\$570,00

Pagamentos aceitos: Pix, boleto e cartão de crédito.

**Política de desistência:** As contribuições pagas não serão reembolsadas.

**Sobre bolsas e cotas:** O Fórum do Campo Lacaniano de Florianópolis possui uma política de cotas e bolsas para qualquer aspirante a participar das atividades, na ficha de intenção há um campo para assinalar essa opção.



# CARTÉIS DO FÓRUM DO CAMPO LACANIANO DE FLORIANÓPOLIS

Desde a fundação da Escola Freudiana de Paris em 1964, Jacques Lacan enfatiza que a formação em uma Escola de Psicanálise está intrinsecamente ligada à participação em Cartéis. Esta introdução, essencial à formação de psicanalistas e à transmissão da Psicanálise, foi particularmente destacada por Lacan após sua "excomunhão" pela IPA. Evitando os efeitos de grupo, Lacan sublinha a transferência de trabalho como o motor fundamental do funcionamento do Cartel.

Os Cartéis consistem em pequenos grupos de três a cinco pessoas, escolhidas com base em um tema de interesse comum. Dentro do Cartel, cada participante desempenha um papel ativo. Além dos membros regulares, há o "mais-um". Este não apenas contribui para o trabalho, mas também atua como um agente de estímulo, desafiando as ideias estabelecidas e impedindo a formação de efeitos de grupo, que podem ser limitantes para a produção de pensamento singular.

A transferência de trabalho, destacada por Lacan, é central no Cartel. Ela refere-se à dinâmica única e enriquecedora gerada pelo compromisso conjunto com a pesquisa e produção de conhecimento a partir da experiência da clínica, das leituras teóricas e das reflexões dos cartelizantes. A circulação da palavra é incentivada, permitindo que diferentes perspectivas se entrelacem.

Ao final do período, de até dois anos, cada participante é encorajado a apresentar um produto decorrente desse processo colaborativo. Produto este que pode ser um poema, um quadro, um texto em prosa, entre outros.

**Comissão de Cartéis: Cristiani Peixoto (coord.) e Rodrigo Gomes Ferreira.**

Para participar de um cartel, entre em contato com a coordenadora de Cartéis do Fórum de Florianópolis, pelo WhatsApp: Cristiani (48) 999891312 ou pelo email: [fclfpolis@gmail.com](mailto:fclfpolis@gmail.com). Para acompanhar nossa programação de estudos sobre Cartel, siga nosso instagram @forum.floripa.

Lista de cartéis inscritos no Fórum do Campo Lacaniano de Florianópolis:

## 1. Cartel: Psicanálise no online

Data de declaração: Agosto de 2024

**Participantes:**

Arnaldo Rasche

Cristiani do Nascimento Peixoto

Jeferson Sehn

Rodrigo Gomes Ferreira (Mais-um)

## 2. Cartel: Desejo

Data de declaração: Maio de 2025

**Participantes:**

Fernanda Cristina Cunha

Josiane Giese

Igor Costa Palo Mello (Mais-um)

Renan Noceti

Tiago André Gonçalves dos Santos

## 3. Cartel: A angústia na rede dos significantes

Data de declaração: Janeiro de 2026

**Participantes:**

Laura Cardoni Ruffier

Jonathan Leite da Costa

Felipe Rigon Borba

Cristiani Peixoto (Mais-um)



# ATIVIDADES REGULARES DO FCL - FLORIANÓPOLIS

Propomos, neste ano, um percurso que inclui encontros online, presenciais e híbridos, concebidos como espaços de interlocução e abertura para o desejo que atravessa os estudos em psicanálise. Cada atividade é pensada como uma oportunidade de explorar os diferentes temas que sustentam essa prática e teoria, articulando a experiência singular de cada participante.

O **formulário de intenção** encontra-se disponível em nosso Instagram. Após seu preenchimento, um dos integrantes de nosso fórum entrará em contato, em um momento de troca inicial, para escutar suas expectativas, esclarecer questões sobre nossa proposta e compartilhar os detalhes do programa e das atividades.

Nosso convite é, sobretudo, um chamado ao diálogo e ao trabalho psicanalítico, sustentado pela potência da palavra e pela construção coletiva de saberes.

## 1. Módulos de Leitura

### 1.1 Módulo: Estudos Clínicos em Psicanálise

Coordenação: Cristiani Peixoto e Vanessa Favoni Fragozo

Neste ano iniciaremos os estudos clínicos a partir da leitura de *Gradiva*, de Wilhelm Jensen, tal como trabalhada por Freud. O ensaio freudiano ocupa um lugar singular na clínica psicanalítica por se tratar da leitura clínica de uma obra literária, na qual Freud discute, a lógica do sintoma, da transferência e da intervenção analítica.

No romance, Norbert Hanold encontra-se capturado por uma construção fantasmática: *Gradiva*, figura idealizada, situada numa zona ambígua entre a vida e a morte, entre o real e o imaginário. A leitura de Freud desloca o analista da tentação de corrigir, esclarecer ou confrontar diretamente o equívoco do sujeito, em *Gradiva*, o erro não é obstáculo ao tratamento, mas via de acesso ao desejo.

O valor clínico desse texto se evidencia especialmente nos casos marcados por dependência, idealização do Outro e dificuldade de separação. Hanold só pode sair de sua fixação quando algo do objeto ideal perde sua consistência imaginária e retorna à cena como sujeito desejante. Freud aponta como ponto fundamental da ética da psicanálise: o

analista não ocupa o lugar de solução. A saída não se dá pela completude do Outro, mas pela queda de sua consistência imaginária, abrindo a possibilidade de um novo laço com o desejo.

**Início: 05/03/2026**

Quintas-Feiras, 08:30h às 10h

Frequência: Semanalmente

**ATIVIDADE HÍBRIDA, PARA MEMBROS E PARTICIPANTES**

**1.2 Módulo: Introdução clínica a Freud - Bruce Fink**

Coordenação: Fernanda Cristina Cunha e Jonathan Leite da Costa

O módulo, que se inicia neste ano de 2026, se dedica ao estudo da obra em que Bruce Fink retoma as técnicas freudianas. A partir da leitura comentada, situaremos conceitos em vinhetas clínicas e revisitaremos a histeria e a neurose obsessiva por meio dos clássicos casos Dora e Homem dos Ratos, além do método de interpretação do sonho e das diversas formulações freudianas sobre a formação dos sintomas.

Também abordaremos a maneira como Fink trabalha os lapsos de linguagem e seus exemplos clínicos, assim como sua reflexão crítica sobre os rumos da psicanálise e da psiquiatria desde Freud.

**Início: 06/03/2026**

Sextas-Feiras, 09h às 10h15min

Frequência: Quinzenalmente

**ATIVIDADE ONLINE, PARA MEMBROS E PARTICIPANTES**

**1.3 Módulo: O Seminário (2) – O eu na teoria de Freud e na técnica da psicanálise**

Coordenação: Fernanda Cristina Cunha e Jonathan Leite da Costa

A “Oficina de leitura do Seminário 2”: espaço de reflexão sobre a obra Lacaniana” oferece um ambiente de estudo e debate sobre as teorias psicanalíticas de Jacques Lacan, com foco em “O eu na teoria de Freud e na técnica da psicanálise”.

O encontro promove uma leitura crítica e interativa do texto, incentivando a troca de ideias entre participantes e a conexão das teorias com outras áreas do saber. Mais que a

transmissão da leitura, a oficina busca fomentar uma atitude de curiosidade e questionamento, convidando todos a explorar a complexidade e a relevância das idéias lacanianas a partir das próprias experiências clínicas e de vivências com a psicanálise.

**Início: 13/03/2026**

Sextas-Feiras, 09h às 10h15min

Frequência: Quinzenalmente

## **ATIVIDADE ONLINE, PARA MEMBROS E PARTICIPANTES**

### **1.4 Módulo: A Psicanálise no início da vida**

Coordenação: Carine Sayuri Goto

A constituição da psique no infans é um dos grandes desafios teóricos e clínicos da psicanálise. Desde Freud, passando pelos desdobramentos que Lacan propõe ao conceber o sujeito como efeito de linguagem, até autores contemporâneos que se debruçam sobre o início da vida, seguimos perguntando: como se dá a entrada do bebê no campo do desejo, do Outro, do corpo pulsional e da linguagem? Neste módulo de leitura, propomos uma investigação sobre as operações psíquicas inaugurais — a constituição do Eu, a instalação da estrutura, o manejo do gozo no corpo — a partir de autores que se ocuparam da clínica com bebês e suas famílias.

O início da vida não se dá em um vazio, mas em uma trama de endereçamentos, afetos e fantasmas — especialmente os de quem materna. Nesse sentido, a experiência contemporânea de maternagem aparece profundamente atravessada por imperativos de desempenho, estetização da vida e excesso de mediações tecnológicas, que se impõem como suplentes do laço. Entre o scroll e o choro do bebê, o desejo vacila. E quando o desejo do Outro vacila, o bebê pode responder com retraimento, silêncio e impasses relacionais que não raro são rapidamente capturados por rótulos diagnósticos. Muitas vezes, esse retraimento relacional aparece como expressão de uma impossibilidade: a de ocupar um lugar de desejado pelo Outro. Ao longo do semestre, a leitura de textos fundamentais será guiada pela pergunta: o que pode um psicanalista diante do infans? Ou melhor, que escuta é possível antes da fala, quando o sujeito ainda está em constituição? Em tempos de dissolução dos laços, medicalização precoce e demandas normativas por desenvolvimento, pensar a intervenção psicanalítica na borda do ser é também interrogar o sujeito do nosso tempo — suas angústias, seus sintomas e sua solidão originária.

No primeiro semestre de 2026 continuaremos a leitura do livro “Palavras para nascer”, de Myriam Szejer, com foco inicial na questão da Letra. Além da leitura conjunta também utilizaremos outros materiais, como filmes.

**Início: 06/04/2026**

Segundas-Feiras, 08h às 09h30min

Frequência: Quinzenalmente

### **ATIVIDADE ONLINE, PARA MEMBROS E PARTICIPANTES**

#### **1.5. Módulo: Psicanálise e religião.**

Coordenação: Juliana de Freitas Diniz e Igor Costa Palo Mello

Havendo na psicanálise tanta preocupação com a questão do Laço social na contemporaneidade, questiona-se: o que os sujeitos têm feito diante do que lhe parece uma ruptura? Reatar com os outros por intermédio do Outro, religar simbolicamente duas partes do sujeito, religião, ilusão sem futuro ou realização moral triunfante? O presente módulo de leitura pretende percorrer a escrita psicanalítica sobre a religião, iniciando pela discussão do texto freudiano “O futuro de uma ilusão”.

**Início: 02/03/2026**

Segundas-Feiras, 21h às 22h30min

Frequência: Quinzenalmente

### **ATIVIDADE ONLINE, PARA MEMBROS E PARTICIPANTES**

#### **1.6. Módulo: A ética da Psicanálise - Trechos selecionados d'O seminário (VII).**

Coordenação: Igor Costa Palo Mello

Em referência ao título do Encontro Internacional da EPFCL que acontece em julho de 2026, proponho a leitura e a discussão de trechos selecionados deste seminário no qual J. Lacan trata da ética da Psicanálise. Em meio a rigidez com que as instituições psicanalíticas tratavam a formação de psicanalistas e a condução das análises no final da década de 1950, a discussão sobre esse tópico representou, à época, abertura a uma problematização importante sobre a função do analista em sua relação com o desejo.

**Início: 09/03/2026**

Demais encontros: 23/03/26, 04/05/26, 18/05/26, 01/06/26, 15/06/26 e 29/06/26.

Segundas-Feiras, 19:30h às 21h30min

### **ATIVIDADE ONLINE, PARA MEMBROS E PARTICIPANTES**

## 2. Redes de Pesquisa

### 2.1 Rede de pesquisa: Formulações sobre fins de análise, passe e Escola

Coordenação: Igor Costa Palo Mello e Vanessa Favoni Fragozo

Análises tem fim? Qual a relação entre esse momento, o dispositivo de passe e uma Escola de Psicanálise? Propomos uma rede de pesquisa que explore essas questões, sustentando um lugar de não saber. Um dos significados de “formular” é fazer surgir, criar-se. Por experiência, se sabe que surgem e se criam muitas coisas durante as análises, inclusive aquilo que as concluem. Não há “o” fim das análises, mas “um” fim para cada uma delas, fins, e deles podem emergir inclusive o desejo do Analista e, como efeito dele, a decisão de ir ao passe em uma Escola. Pretende-se sustentar a pesquisa dessa articulação e sua formulação.

**Início: 03/03/2026**

Frequência: Semanalmente

Terças-Feiras, 09:00h às 10:00h

**ATIVIDADE ONLINE, PARA MEMBROS E PARTICIPANTES**

### 2.2 Rede de pesquisa: Inteligências artificiais e a psicanálise

Coordenação: Rodrigo Gomes Ferreira

Estudos com base na psicanálise freud-lacaniana, sobre os efeitos subjetivos do uso dos dispositivos de inteligências artificiais, e outras questões associadas sobre a subjetividade contemporânea. Por exemplo: o uso destas IAs seria capaz de gerar uma experiência de alteridade, de um sujeito suposto saber? Pretende-se partir para as discussões com notícias, artigos, vídeos e experiências dos próprios participantes da rede de pesquisa, e debater estes com os conceitos psicanalíticos.

**Início: 04/03/2026**

Frequência: Quinzenalmente

Quartas-Feiras, 18:30 às 20:00

**ATIVIDADE ONLINE, PARA MEMBROS E PARTICIPANTES**

## 3. Seminários

### 3.1 Seminário: Ressonâncias: psicanálise, arte e política.

Coordenação: Thiago dos Santos Martiniuk

Este seminário visa fazer uso de uma velha prática da psicanálise: a escuta das obras artísticas. Desde Freud, a prática de incorporar a literatura se fez notória, poucas não são as referências a Goethe e Shakespeare, sem falar nas artes plásticas como se pode observar em um belo ensaio sobre a escultura do Moisés de Michelangelo. Lacan nutriu os mesmos hábitos e além das muitas citações, comentou e discutiu a fundo a literatura em pontos-chave de seu ensino, no qual se destacam os nomes de Shakespeare, Joyce e também de sua contemporânea Marguerite Duras.

Esta atividade não pretende retornar às passagens citadas, senão que se voltar à experiência reveladora de analisar obras e se dar conta das ressonâncias e confluências que surjam, além das novas descobertas: os novos laços no mundo contemporâneo. Isso na medida em que não se faz da obra pretexto para argumentação, mas se entrega ao aspecto dialético, isto é, àquele no qual as obras também nos mandam impulsos que exigem inflexão; sempre tendo como horizonte o alerta lacaniano sobre a premência de se estar à altura da subjetividade da nossa época. Além do cinema e alguns aspectos das artes plásticas, neste semestre discutiremos algumas narrativas curtas, como contos de Franz Kafka e outros autores.

**Início: 20/03/2026**

Sextas-Feiras, 10:30h às 12:00h

Frequência: Quinzenalmente

**ATIVIDADE ONLINE, PARA MEMBROS E PARTICIPANTES**

## **4. Eventos**

### **4.1 Encontro de Abertura do Semestre 2026.01**

Encontro inaugural do semestre, concebido como um espaço de apresentação das propostas de trabalho e abertura ao laço entre participantes. Dedicado ao estudo e à transmissão da psicanálise, o encontro convida à discussões em torno da teoria, da formação, dos cartéis e da clínica.

**ATIVIDADE PRESENCIAL, ABERTA AO PÚBLICO E GRATUITA**

### **4.2 Encontro de Julho/2026**

Momento de pausa e retomada, este encontro propõe uma transmissão em torno dos caminhos abertos ao longo do semestre, articulando estudo teórico, formação e clínica.

**ATIVIDADE PRESENCIAL, ABERTA AO PÚBLICO E GRATUITA**

### **4.3 Encontro de Dezembro/2026**

Encontro de fechamento do ano, dedicado à transmissão do que foi elaborado ao longo do percurso. Propõe espaço de construção nos campos da teoria, da formação, dos cartéis e da clínica, acolhendo os efeitos do trabalho realizado.

**ATIVIDADE PRESENCIAL, ABERTA AO PÚBLICO E GRATUITA**

### **4.3 Cine Divã**

Espaço para ver a psicanálise por meio do enquadramento distinto do humano que o Cinema fornece. Serão exibidos filmes com potencial para levantar discussões sobre conceitos da psicanálise, com a proposta de divulgá-la e levar seu ensino à comunidade. O Cine Divã se constitui como uma atividade mensal, presencial, gratuita, com local e horário a definir na divulgação de cada sessão.

Coordenação: Tiago Santos

**ATIVIDADE PRESENCIAL, ABERTA AO PÚBLICO E GRATUITA**



# REDE CLÍNICA DO FÓRUM DO CAMPO LACANIANO DE FLORIANÓPOLIS

A Rede Clínica do FCL-Florianópolis é um dispositivo de formação, pesquisa e transmissão voltado para a construção/formalização do caso clínico em psicanálise. A Rede Clínica é sustentada pelos membros FCL-Florianópolis e orientada pelos princípios diretivos da EPFCL.

As finalidades principais da Rede Clínica incluem possibilitar aos membros do FCL-Florianópolis, que se declaram analistas praticantes, possam, de acordo com os critérios estabelecidos, entrar em contato com a construção do caso clínico, sob a supervisão dos membros da EPFCL envolvidos na Rede Clínica.

A Rede Clínica busca avançar na pesquisa sobre a construção do caso clínico em psicanálise e nas questões relacionadas à transmissão da experiência psicanalítica e à política que orienta a direção do tratamento e sua ética.

## **Coordenação da Rede Clínica - Vanessa Favoni Fragozo**

Nossa rede clínica recebe pedidos de análise de toda a comunidade e encaminha aos membros do FCL-Florianópolis, caso tenha interesse envie um email para [redelinica.fclfpolis@gmail.com](mailto:redelinica.fclfpolis@gmail.com).

# ESPAÇO MEMBRO

O Espaço Membro é um território reservado àqueles que fazem parte do Fórum do Campo Lacaniano de Florianópolis. Trata-se de um lugar de troca, elaboração e compromisso com o *"Fazer Fórum"*. Os encontros aqui propostos têm por objetivo sustentar a construção coletiva, promovendo a interlocução entre membros, a reflexão sobre a experiência política e epistêmica do Fórum, e o engajamento com os princípios que orientam nosso fazer.

As atividades abaixo se organizam em encontros mensais, sempre às quartas-feiras, das 09h às 10h, com coordenação de diferentes membros do Fórum:

## 4.1 Fazer Fórum

Coordenação: Fernanda Cristina Cunha

Quartas-Feiras, 09h às 10h

Frequência: Mensal

## 4.2 ARE - Atividades de Reflexões da Escola

Grupo de trabalho do Espaço Membro com encontros mensais dedicados à leitura de textos e discussões sobre a Escola Lacaniana.

**Coordenação: Sérgio Scotti**

Quartas-Feiras, 09h às 10h

Frequência: Mensal

## 4.3 Interlocuções entre Colegiados

Coordenação: Vanessa Favoni Fragozo

Quartas-Feiras, 09h às 10h

Frequência: Mensal

## 4.4 A Rede Clínica

Coordenação: Vanessa Favoni Fragozo

Quartas-Feiras, 09h às 10h

Frequência: Mensal

# A ESCOLA DE PSICANÁLISE DOS FÓRUNS DO CAMPO LACANIANO - EPFCL BRASIL

## Evento Internacional

- XIII Encontro Internacional IF-EPFCL
- 23, 24, 25 e 26 de julho de 2026
- Local: São Paulo, Brasil
- Informações: <https://internacional.campolacanianosp.com.br/>

## Evento Nacional

- XXVI Encontro Nacional 2026 em Bonito-M
- 18, 19, 20 e 21 de novembro de 2026
- Local: Centro de Convenções de Bonito
- Informações: [www.campolacaniano.com.br](http://www.campolacaniano.com.br)

## Publicações da EPFCL-Brasil

- Stylus – Revista de Psicanálise
- Caderno de Stylus
- Revista digital Stylete – [www.stylete.com.br](http://www.stylete.com.br)

## Site da EPFCL-Brasil

- [www.campolacaniano.com.br](http://www.campolacaniano.com.br)

# A INTERNACIONAL DOS FÓRUNS DO CAMPO LACANIANO IF<sup>1</sup>

A Internacional dos Fóruns do Campo Lacaniano confedera as atividades dos Fóruns do Campo Lacaniano. Os Fóruns encontram sua origem mais remota na dissolução da Escola de Lacan, a EFP, em 1980. O principal objetivo dos Fóruns é sustentar uma Escola de Psicanálise que permita assegurar o estudo da psicanálise e orientar sua prática. A Escola foi criada em Paris, em dezembro de 2001, por ocasião do segundo Encontro Internacional dos Fóruns.

Os Fóruns velam por assegurar a repercussão e a incidência do discurso analítico no nosso tempo, por manter as conexões com as instituições de saúde, com as práticas sociais e políticas que se defrontam com os sintomas da nossa época, e os laços com outras práxis teóricas (ciências, filosofia, arte, religião) que implicam o sujeito.

A Escola de Psicanálise dos Fóruns do Campo Lacaniano, orientada pelo ensino de Freud e de Lacan, tem por objetivo específico o retorno às finalidades da Escola de Lacan: apoiar a elaboração e a transmissão da psicanálise, a crítica de seus fundamentos, a formação dos analistas, a garantia de sua qualificação e a qualidade de sua prática. A IF-EPFCL está, portanto, em relação com as Formações Clínicas do Campo Lacaniano, especificamente, os Colégios Clínicos cujo ensino se consagra à teoria da clínica analítica, para interrogar seus fundamentos e seu alcance prático.

---

<sup>1</sup>Texto retirado do site: [www.champlacanien.net/public/4/ifPresentation.php?language=4&menu=1](http://www.champlacanien.net/public/4/ifPresentation.php?language=4&menu=1). Acesso em 21/02/2024.