

FÓRUM PORTO-RIO

CADERNO DE ATIVIDADES

2026.1

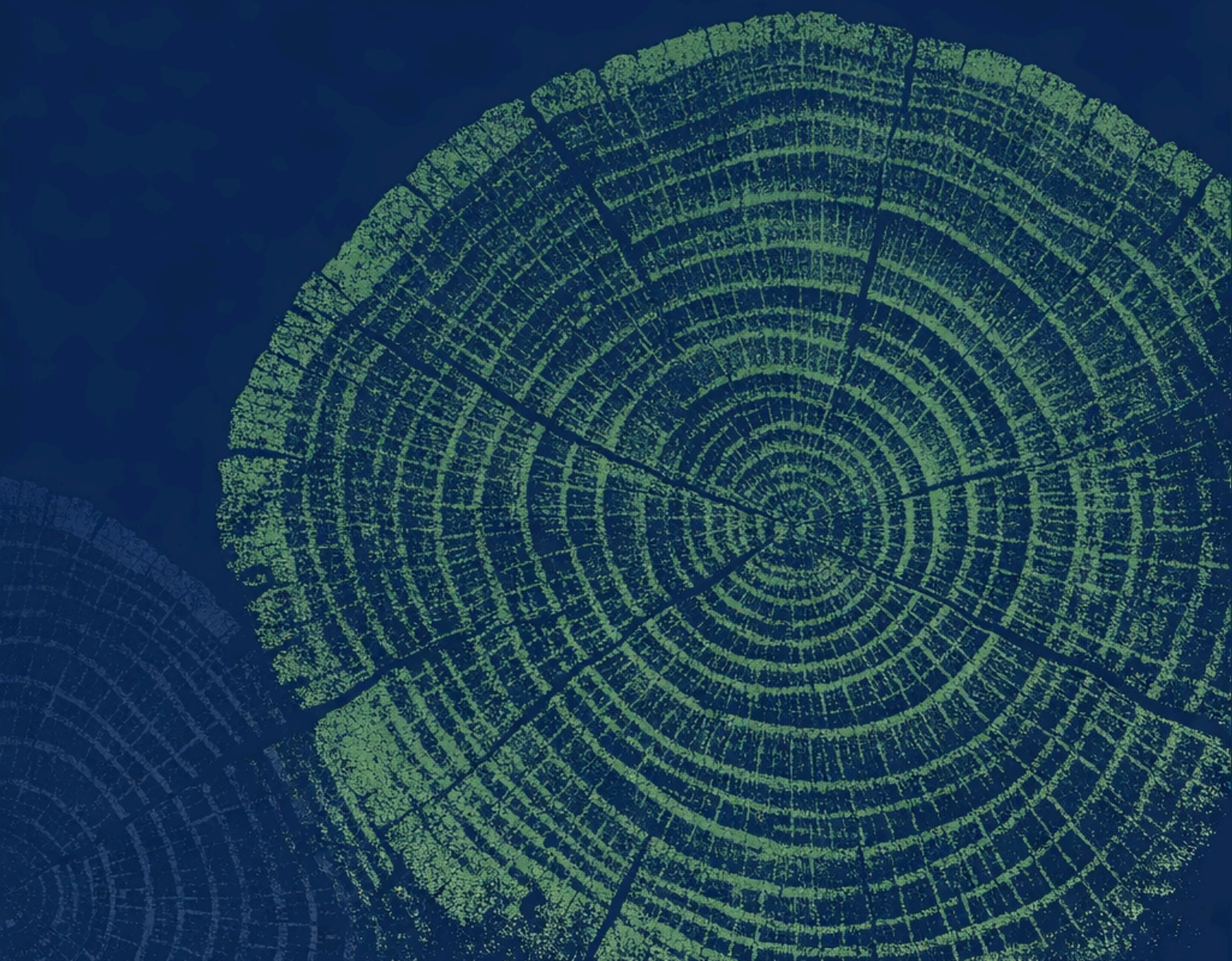

CADERNO DE ATIVIDADES

2026.1

Editora:

Weidila Nink Dias



FÓRUM PORTO-RIO

 @fclportorio

fclportorio@gmail.com



INTERNACIONAL DOS FÓRUNS
ESCOLA DE PSICANÁLISE
DOS FÓRUNS DO CAMPO LACANIANO

SUMÁRIO

Apresentação.....	4
Editorial.....	5
Sobre a Escola de Psicanálise dos Fóruns do Campo Lacaniano (EPFCL).....	6
As Instâncias do Campo Lacanianos.....	12
O Fórum do Campo Lacaniano Porto-Rio.....	16
Atividades.....	22
Encontro Nacional da EPFCL-Brasil.....	23
Espaço Diálogos.....	23
Leituras Comentadas	25
O dispositivo dos cartéis.....	27
Comissões do Fórum Porto-Rio.....	29
Membros do Fórum Porto-Rio.....	31

APRESENTAÇÃO

Com grande alegria, o Fórum do Campo Lacaniano Porto-Rio apresenta seu caderno de atividades para o primeiro semestre de 2026. Esse caderno, formalização e divulgação das atividades sustentadas pelos membros e membros deste Fórum, historiciza e testemunha, uma vez mais, um percurso que tem sido trilhado por nós em direção à Escola de Psicanálise dos Fóruns do Campo Lacaniano.

Esse Fórum, que por definição produz uma interrogação sobre as noções de fronteira e de território, tem suscitado, além dos trabalhos e das contingências da formação, reflexões concernentes ao que significa ser membro de Fórum e membro de Escola. Com essa discussão, fizemos avançar nossa estruturação como Fórum federado, pensando nos impasses do nosso tempo e do nosso território como motores da formação.

O Caderno de Atividades é um retrato do encaminhamento das questões surgidas no nosso percurso. Assim, apresenta-lo é, uma vez mais, reafirmar nosso trabalho decidido.

EDITORIAL

O Caderno de Atividades desse ano tratou de retomar uma imagem importante que atravessa nossos territórios (Porto-Rio) e quis, com essa eleição, somar ao cronograma das atividades um pouco mais sobre o que se pode recolher da sustentação de um Fórum na Amazônia Brasileira.

A samaúma recupera a figura que ilustrou a capa do Caderno de Atividades de 2024. Agora, ela é trazida com um corte. Nele, são observados os anéis de crescimento, formações que registram os ciclos anuais e os impactos pelas ações do tempo e das variações climáticas a que estão submetidas.

A escolha pela samaúma, feita por esse Editorial, inspirou-se na importância da história do trabalho desenvolvido pelo Fórum Porto-Rio. Os registros das nossas atividades ao longo dos anos, formalizados nesses cadernos, permitem lembrar o trajeto trilhado por nós em direção à EPFCL.

Nossa referência na samaúma permite demarcar como a cada ciclo desenvolvemos algo a mais. Assim, seguimos apresentando o trabalho desse Fórum, que de travessia em travessia, dá testemunho de seu trabalho implicado e decidido.

**SOBRE A ESCOLA DE
PSICANÁLISE DOS FÓRUNS
DO CAMPO LACANIANO
(EPFCL)**

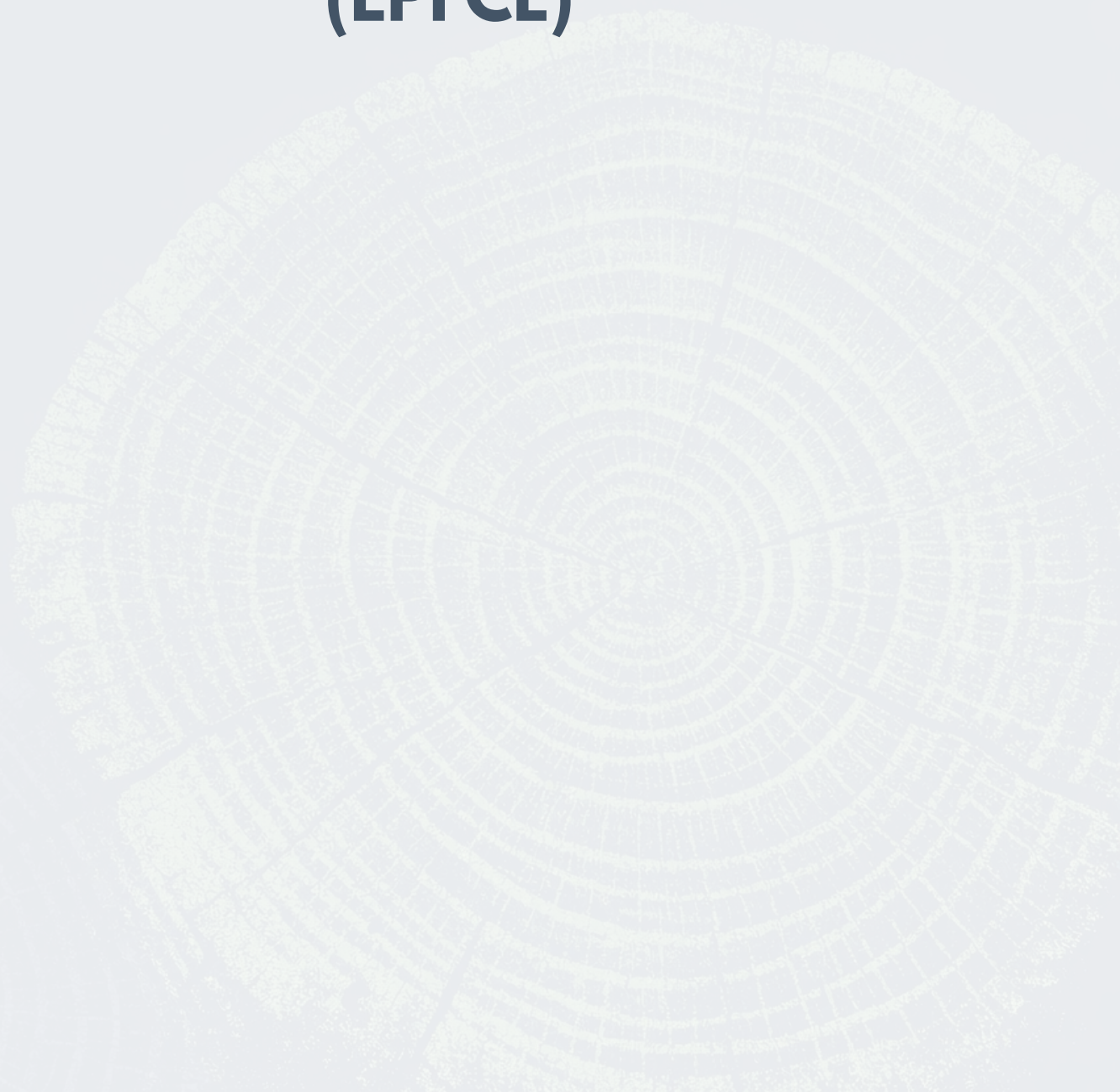

A ESCOLA DE PSICANÁLISE DOS FÓRUNS DO CAMPO LACANIANO (EPFCL)

Como o psicanalista do século XXI poderia enfrentar o desafio de fazer valer seu discurso na especificidade da ética que ele porta? Trata-se de uma discussão sobre a possibilidade de transmissão da psicanálise – com a virulência que lhe é própria – e da formação do psicanalista, interrogando a relação entre o coletivo representado pela instituição psicanalítica e o singular das análises de cada um. A necessidade e o desejo por uma Escola de psicanálise têm, nesse contexto, o sentido de tomarmos para nós a responsabilidade de deixar sem resposta a questão “o que é um psicanalista?”. A aposta por uma Escola que não sobreponha o Ideal ao furo do saber absoluto mas, ao contrário, que possa suportá-lo. O princípio da permutação, os dispositivos do cartel e do passe – que merecem cada um deles uma análise detalhada – são as estruturas que tentam dar conta de sustentar um funcionamento que possibilite um tratamento analítico ao Real inerente à formação do psicanalista.

Uma Escola é feita para sustentar a contingência do ato analítico, dando-lhe o apoio de uma comunidade animada pela transferência de trabalho. Através das análises, das supervisões, do trabalho pessoal sobre os textos, da elaboração com vários nos cartéis, da experiência de transmissão do passe, essa comunidade se esforça para fazer circular e submeter ao controle o saber que a experiência deposita e sem o qual não há ato analítico.

A Escola de Psicanálise dos Fóruns do Campo Lacaniano (EPFCL) é internacional e foi criada em dezembro de 2001, por votação da assembleia da IFCL, como resultado de um amplo debate sobre o que deve ser uma Escola de psicanálise orientada pelo ensino de Jacques Lacan. Suas estruturas e finalidades estão definidas no texto “Princípios diretivos para uma Escola orientada pelos ensinamentos de Sigmund Freud e de Jacques Lacan”, modificada em 2006 a partir de votação de todos os membros.

A Escola de Psicanálise dos Fóruns do Campo Lacaniano tem como objetivo transmitir a experiência original que constitui a psicanálise, elaborar um saber sobre isso, permitir a formação de psicanalistas, fundamentar sua qualificação e garanti-la. O funcionamento da Escola em nível internacional é assegurado por dois Colegiados: o Colegiado Internacional da Garantia (CIG) e o Colegiado de Animação e Orientação da Escola (CAOE).

A Escola tem como funções: 1) sustentar “a experiência original” em que consiste uma psicanálise e permitir a formação dos psicanalistas; 2) outorgar a garantia dessa formação pelo dispositivo do passe e pela habilitação dos psicanalistas “que deram suas provas”; 3) sustentar “a ética da psicanálise que é a práxis de sua teoria”.

Os membros da Escola são admitidos nos Fóruns ou conjunto de Fóruns que agrupam mais de trinta membros sob a responsabilidade de uma Comissão de Admissão. No Brasil, essa comissão é a Comissão Local Epistêmica da Acolhimento e Garantia (CLEAG).

A Escola de Psicanálise dos Fóruns do Campo Lacaniano outorga uma garantia cujos títulos foram definidos por Lacan. O título de psicanalista membro da Escola (AME) é outorgado – a partir de propostas das Comissões locais – por uma Comissão de Habilitação internacional. O título de psicanalista da Escola (AE) é outorgado pelos Cartéis do Passe, compostos dentro do Colegiado Internacional da Garantia.

A Escola de Psicanálise dos Fóruns do Campo Lacaniano (EPFCL). Disponível em: <<https://www.campolacaniano.com.br/escola/>>. Acesso em: 10 maio. 2024.

ESCOLA DE PSICANÁLISE DOS FÓRUNS DO CAMPO LACANIANO – BRASIL (EPFCL-BRASIL)

A Escola de Psicanálise dos Fóruns do Campo Lacaniano – Brasil (EPFCL-Brasil) é o nome da federação que integra Fóruns do Campo Lacaniano brasileiros. Os Fóruns são do Campo Lacaniano, nome que evoca o conceito de Jacques Lacan do campo do gozo estruturado pelos discursos como laços sociais.

Os Fóruns do Campo Lacaniano (FCL) no Brasil inserem-se no movimento internacional lançado em julho de 1998 em Barcelona, o qual visava analisar os impasses institucionais criados frente ao discurso analítico. Esse movimento encontra sua origem longínqua na dissolução, em 1980, da Escola de Jacques Lacan – a Escola Freudiana de Paris – e na corrente que nessa data, na França, optou por uma nova Escola, a Escola da Causa Freudiana.

Os Fóruns do Campo Lacaniano, nascidos de uma oposição ao mau uso do Um na psicanálise, após a crise de 1998, visam uma alternativa institucional orientada pelos ensinamentos de Sigmund Freud e Jacques Lacan e buscam realizar uma contra-experiência através da Escola de Psicanálise dos Fóruns do Campo Lacaniano (EPFCL), que é internacional.

Os Fóruns do Campo Lacaniano são federados à Internacional dos Fóruns do Campo Lacaniano (IF-EPFCL). Eles reúnem psicanalistas e não psicanalistas em diversas cidades em várias partes do mundo e o seu objetivo principal se deduz ao mesmo tempo de sua origem e dessa referência: contribuir para a presença e a manutenção dos desafios do discurso analítico nas conjunturas do século.

A EPFCL-Brasil acolhe em seu interior a Escola de Psicanálise dos Fóruns do Campo Lacaniano (EPFCL) no Brasil e proporciona as condições necessárias ao acolhimento dos dispositivos locais desta Escola internacional, dando-lhe suporte jurídico e administrativo.

A EPFCL-Brasil respeita o princípio da iniciativa com solidariedade. Assim, cada Fórum do Campo Lacaniano (FCL) federado conta com uma gestão e uma programação própria, mas partilha de uma orientação comum. Os membros dos Fóruns do Campo Lacaniano (FCL) federados são, em consequência, membros da EPFCL-Brasil e também membros da Internacional dos Fóruns (IF-EPFCL).

A EPFCL-Brasil articula-se com os Fóruns do Campo Lacaniano, brasileiros e de outros países, e com eles mantém intercâmbio e partilha a mesma orientação.

A EPFCL-Brasil. Disponível em: <<https://www.campolacaniano.com.br/apresentacao/>>. Acesso em: 10 maio. 2024.

FÓRUNS DO CAMPO LACANIANO FEDERADOS

Os Fóruns do Campo Lacaniano (FCL) reúnem psicanalistas e não psicanalistas em diversas cidades em várias partes do mundo. Estes Fóruns estão associados à IF-EPFCL e o seu objetivo principal se deduz ao mesmo tempo de sua origem e dessa referência: contribuir para a presença e a manutenção dos desafios do discurso analítico nas conjunturas do século.

O movimento dos Fóruns do Campo Lacaniano no Brasil constituiu a comunidade psicanalítica que deu origem à federação EPFCL-Brasil e que se distribuiu em diversas cidades e estados do Brasil. Os Fóruns do Campo Lacaniano acolhem todos aqueles que se interessam pelo estudo da psicanálise, por suas conexões e por suas relações com outros discursos.

Os Fóruns locais possuem gestão e programa independentes de qualquer ingerência, mas não sem articulação e solidariedade com o estatuto da EPFCL-Brasil.

Os Fóruns sustentam e oferecem à comunidade de suas cidades e estados instâncias de ensino, pesquisa e transmissão chamadas Formações Clínicas do Campo Lacaniano.

Fóruns. Disponível em: <<https://www.campolacaniano.com.br/foruns/>>. Acesso em: 10 maio. 2024.

AS INSTÂNCIAS DO CAMPO LACANIANO



INSTÂNCIA NACIONAL

COMISSÃO LOCAL EPISTÊMICA DE ACOLHIMENTO E GARANTIA – CLEAG

A CLEAG é o dispositivo de Escola da EPFCL – Brasil responsável pelas seguintes funções de Escola:

- Sustentação da opção epistêmica da EPFCL-Brasil no âmbito do território nacional;
- Acolhimento dos pedidos de entrada como membro de Escola, oriundos dos membros de Fóruns federados;
- Acolhimento das demandas de passe e o estabelecimento das listas de passadores, articulando-se com o Colégio Internacional de Garantia (CIG) da Escola de Psicanálise do Campo Lacaniano e com a Comissão Local de Garantia da América Latina (CLGAL);
- Zelar pelo dispositivo do cartel no Brasil.

Composição CLEAG CLEAG 2025/26

Gloria Sadala

Luís Achilles Furtado

Maria Claudia Formigoni

Pedro Moacyr

Tatiana Assadi

Zilda Machado

INSTÂNCIAS INTERNACIONAIS

COLEGIADO INTERNACIONAL DA GARANTIA – CIG

Ele assegura o funcionamento do dispositivo internacional do passe e da Comissão internacional de admissão, e confere os títulos da garantia.

Composição CIG 2025-2026

- **França e adjacências:** Rosa Guitart, Lidia Hualde, Dimitra Kolonia, Philippe Madet, Silvia Rodriguez, Christelle Suc, Daphné Tamarin e Patricia Zarowsky
- **Espanha:** Antonia María Cabrera, Montserrat Pallejà e Amparo Ortega
- **Brasil:** Adriana Grosman e Ida Freitas
- **América Latina Sul:** Gabriel Lombardi e Gabriela Zorzutti
- **América Latina Norte:** Dyhalma Ávila

COLEGIADO DE ANIMAÇÃO E DE ORIENTAÇÃO DA ESCOLA – CAO E

Ele tem por missão animar o debate de Escola em nível internacional. Ele coordena as atividades e/ou os temas dos Seminários de Escola, os introduz ali onde ainda não acontecem, prevê as Jornadas, em suma, faz existir o trabalho de Escola em nível internacional.

Composição CAO E 2025-2026

- Rosa GUITART (France)
- Dyhalma ÁVILA (ALN)
- Antonia Maria CABRERA (Espanña)
- Adriana GROSSMAN (Brasil)

COMISSÃO DE GARANTIA PARA AMÉRICA LATINA – CLGAL

A CLGAL tem por finalidade unificar o funcionamento dos dispositivos da garantia na América Latina. É constituída por 4 representantes, sendo dois do Brasil, um da América Latina Sul e um da América Latina Norte, que juntos se encarregam do Secretariado do Passe e do recolhimento das indicações de novos AME.

As Comissões locais de Garantia são encarregadas de fazer funcionar os secretariados do passe – recepção das demandas de passe, estabelecimento da lista de passadores em exercício e transmissão ao CIG -, e de propor à Comissão Internacional de Garantia uma lista dos possíveis A.M.E.

Composição CLGAL 2025-2026

Tatiana Assadi (Brasil)

Zilda Machado (Brasil)

O FÓRUM DO CAMPO LACANIANO PORTO-RIO



CARTA DE FORMALIZAÇÃO DO FÓRUM PORTO-RIO

O Fórum em formação Porto-Rio surge a partir da iniciativa de trabalhadores e trabalhadoras pela psicanálise das cidades de Ji-Paraná e Porto Velho, localizadas no estado de Rondônia, e Rio Branco, localizada no estado do Acre. Ambos estados são vizinhos e fazem parte da Região Norte no território brasileiro. Os encontros primeiramente ocorreram pela via acadêmica, em estreitamento de contato com membros dos fóruns do campo lacaniano e, posteriormente, com a efetiva participação de atividades propostas pelos fóruns e nos Encontros Nacionais da EPFCL-Brasil, com destaque para o realizado em Curitiba em 2015 e no Rio de Janeiro em 2017.

Provocados pela transferência de trabalho com os membros dos diversos fóruns do campo lacaniano no Brasil, os(a) praticantes da psicanálise começaram a se endereçar aos fóruns de Mato Grosso do Sul e de Belém, sendo este último o primeiro fórum formalizado da Região Norte do Brasil. Alguns tornaram-se membros desses fóruns e ainda mantiveram o desejo de trabalhar como uma iniciativa de fórum juntamente a outros participantes. Destacamos que há uma distância geográfica considerável entre as cidades de Rondônia e Acre, em torno de 868 km. O fórum mais próximo dos respectivos estados, de Belém, localiza-se há mais de 1.000 km. Um desafio, mas não uma impossibilidade de trabalho.

No primeiro semestre de 2019, realizamos encontros para constituir uma proposta de trabalho, a qual nomeamos em um primeiro momento de Movimento Psicanalítico Rondônia e Acre. Acompanhamos o processo da alteração da organização social de Associação dos Fóruns do Campo Lacaniano para Federação dos Fóruns do Campo Lacaniano, cuja representante do CRIF, no ano de 2020, Gláucia Nagem, explicitou esse novo funcionamento. Avançamos mais no desenvolvimento dos trabalhos. O grupo de trabalhadores e trabalhadoras passaram a fazer parte de cartéis, que foram endereçados a fóruns das diversas regiões do país (Mato Grosso do Sul, Belém

Brasília). Os cartéis trabalharam os seguintes temas: Seminário 17, Seminário 11 e o Seminário 8. Além disso, foi ofertada atividade de leitura comentada do Seminário 1, bem como de outros textos freudianos (o Homem dos Lobos e o caso Schreber).

Outra atividade promovida pelo Movimento foi o Espaço Diálogos, cujo objetivo é promover discussão sobre temas afetos a psicanálise e sua possível relação com outros discursos. Neste Espaço de trabalho, foram desenvolvidos os temas: O cartel como base para formação do analista; O paradigma do RSI na formação do analista: uma hipótese; Heresia Lacaniana – Antígona, nome (im)próprio; O grafo do desejo e as possíveis interações com a pós-modernidade.

Antes do cenário pandêmico, COVID-19 (Sars-CoV-2), realizávamos encontros presenciais regulares, mas com a adoção do afastamento social como medida de prevenção da contaminação, passamos a fazê-los de forma remota. Nessa nova modalidade, (re)descobrimos meios de manter a conexão.

No mês de junho de 2021, encaminhamos uma carta de intenção ao CRIF em exercício sobre nossa intenção de constituição de um fórum em formação, a qual foi acolhida por Andrea Fernandes. Após propormos a carta, nomeamos nosso fórum em formação de Porto-Rio, cujos significantes produzem significações importantes sobre a formação dos estados de Rondônia e Acre. Não estamos mais apenas em Porto Velho ou Rio Branco, mas nos encontramos em outras cidades vizinhas, como Ariquemes, e pelas contingências da vida, alguns migraram para outros estados brasileiros, mas mantendo o trabalho e referência ao fórum em formação Porto-Rio.

A partir da nossa apresentação pela representante do CRIF na Assembleia da IF, em Buenos Aires no dia 24 de junho de 2021, apoiado pela AME Andrea Brunetto, avançamos um pouco mais. Como Fórum em formação Porto-Rio, até a presente data, desenvolvemos atividades que têm como proposta avançar na formação em direção à Escola de Psicanálise dos Fóruns do Campo Lacaniano, dentre as quais destacamos: no Espaço diálogos - Os dispositivos do cartel e do passe na Escola de Psicanálise dos Fóruns do Campo Lacaniano; Qual a responsabilidade do analista na formação e com a Escola de Lacan?; O grafo do desejo e a constituição do sujeito; O lugar do fórum e da Escola na for-

mação permanente do psicanalista; Autismo e psicose – uma diálogo entre a psicanálise e educação; A clínica psicanalítica com crianças; Lições da fobia: a angústia e os sintomas da criança; O diagnóstico do autismo e a direção do tratamento na psicanálise com crianças; O cartel e seus efeitos: da iniciativa de fazer Fórum ao desejo de fazer Escola. Grupos de leitura comentada: Mal-estar na civilização; Luto e melancolia; Artigos sobre a técnica escritos por Freud entre 1911 e 1915; Seminário 6; Seminário 7; Seminário 3; O bebê e as tramas da linguagem. Cartéis: A constituição do sujeito; Os afetos lacanianos, Seminário 6 – O desejo e suas interpretações; o Estrangeiro; Amor, desejo e gozo; A clínica do Bebê.

A breve retrospectiva do trabalho desenvolvido apresenta nosso desejo de continuar, de avançar. Para finalizar, assinamos abaixo o pedido de acolhimento como Fórum e, com a licença poética, subvertemos parte do poema de Fernando Pessoa, compreendendo que “Navegar é preciso, viver é (im)preciso”. Estamos dispostos a lidar com as contingências da formação para sustentar o trabalho do Porto-Rio em direção à Escola de Psicanálise dos Fóruns do Campo Lacaniano.

Porto velho, 20 de dezembro de 2023.

Weidila Nink Dias
Regis Albuquerque Henrique
Claudiana Linhares Almeida Gerhardt
Talita Mortari Montysuma
Carla Martins Ribeiro Mangabeira
Cleide Vitor Mussini Batista
Dagmara Yuki Vieira Tomotani Myrria
Vanuza Marchioli Lopes
Carolina Sátiro Macedo
Lucilene Zanol
Fabiane da Fontoura Messias de Melo
Patrícia Rafaela de Morais Honorato Lima
Andrey Marcel Botelho Fiori
Maria Eugênia Roca Alvares Gusmão
Halanderon Raymisson da Silva Pereira
Andre Luiz Brum

Carta apresentada no XII Encontro da IF-EPFCL e VIII Encontro Internacional da Escola em Paris, França.

COMO SER MEMBRO DO FÓRUM PORTO-RIO?

Para se tornar membro do Fórum do Campo Lacaniano Porto-Rio, é necessário enviar uma carta de intenção em formato Word para o e-mail fclportorio@gmail.com, endereçada à Coordenação Geral, detalhando seu percurso na psicanálise e sua ligação com o FCL Porto-Rio. É fundamental que o número de telefone celular conste no e-mail, para que a Comissão de Acolhimento possa entrar em contato com você.

Após a recepção da carta, é realizado o encaminhamento dos interessados para entrevistas. Os detalhes sobre essas entrevistas são comunicados diretamente mediante contato telefônico ou por e-mail.

Depois de realizadas as entrevistas, deve-se aguardar a resposta de admissão por e-mail, que será enviada após a reunião mensal da Comissão de Acolhimento. Em caso de admissão, as informações a respeito das cotizações mensais também são encaminhadas por e-mail.

RECURSOS DO FÓRUM PORTO-RIO

No Fórum do Campo Lacaniano Porto-Rio, os recursos são provenientes das cotizações mensais dos membros e das atividades organizadas pelo fórum. Além disso, o fórum pode buscar recursos por meio de doações, parcerias com instituições ou patrocínios de eventos específicos.

PROCESSO DE DESLIGAMENTO DO FÓRUM PORTO-RIO

O desligamento de um membro do Fórum Porto-Rio poderá ocorrer em duas hipóteses:

- Por solicitação do próprio membro; ou
- Por inadimplência com as cotizações nacionais ou local por três meses consecutivos ou não, ou pelo descumprimento das obrigações previstas.

No primeiro caso, o membro deverá encaminhar um e-mail para fclportorio@gmail.com, manifestando formalmente o desejo de desligar-se. Após o recebimento da solicitação, a solicitação será incluída na pauta da próxima reunião de membros do Fórum Porto-Rio, onde será apreciada e deliberada. Em caso de aprovação, a decisão será comunicada ao membro por e-mail.

No caso de inadimplência, será concedido um prazo de tolerância de até três meses consecutivos de atraso no pagamento das cotas locais ou nacionais. O membro será previamente comunicado e contatado pela Comissão de Acolhimento, que buscará dialogar para viabilizar a quitação ou a resolução das pendências. Persistindo a inadimplência, o membro será desligado tanto do Fórum Porto-Rio quanto da EPFCL-Brasil, conforme o Estatuto da Federação dos Fóruns do Campo Lacaniano - Brasil (FFCL-BRASIL).

Ressalta-se que o desligamento não isenta o membro do pagamento de eventuais dívidas existentes, sendo que o retorno somente será possível mediante a quitação integral dos valores devidos.

ATIVIDADES



ENCONTRO NACIONAL DA EPFCL-BRASIL

XXVI Encontro Nacional da EPFCL-Brasil - Bonito, MS

O XXVI Encontro Nacional da EPFCL-Brasil que será realizado em Bonito-MS nos dias 18, 19, 20 e 21 de novembro de 2026 , com o tema: “A clínica psicanalítica hoje: transmissão e ensino”.

Encontro acontecerá no Centro de Convenções de Bonito.

Informações no site: <https://www.campolacaniano.com.br/encontro-nacional-2026/>

XIII Encontro Internacional da IF-EPFCL São Paulo, Brasil

A cada dois anos, em alternância entre um ou outro lado do Atlântico, um Encontro internacional reúne os membros da IF e da Escola ao redor de um tema fixado desde o Encontro anterior. Esse ano, o Encontro acontecerá em São Paulo, no Brasil, nos dias 23 a 26 julho de 2026.

Informações no site: <https://champlacanian.net/public/4/evRDV.php?language=4&menu=1>

LEITURAS COMENTADAS

As Leituras Comentadas consistem em um espaço de encontro no qual são conduzidas leituras e discussões de textos do campo psicanalítico. São encontros coordenados e horizontalizados, em que as discussões são suscitadas a partir da proposta de temas ou escritos, e nos quais todos os participantes são convidados a contribuir com a leitura, fazendo circular a palavra. Os encontros podem acontecer de forma presencial, remota ou híbrida, conforme a disponibilidade dos coordenadores e dos participantes.

LEITURA COMENTADA DE LUTOS FINITOS E INFINITOS

Coordenação: Carolina Sátiro Macedo

Atividade remota: 19h AC / 20h RO / 21h BSB

Datas: 16/04; 30/04; 14/05; 28/05, 11/06; 25/06.

Local: <https://meet.google.com/cuw-hrcr-odx>

ESPAÇO DIÁLOGOS

O Espaço Diálogos consiste em uma atividade organizada pelo Fórum do Campo Lacaniano Porto-Rio destinado para receber convidados para dialogar sobre psicanálise e transmitir seus trabalhos. Nesse espaço, recebemos colegas de diferentes lugares, que trazem suas experiências, pesquisas e reflexões para compartilhar conosco e, assim, contribuem com nosso percurso na psicanálise.

Em 2026.1, o Espaço será destinado a atividades sobre temas atuais e relevantes da psicanálise, com a participação de psicanalistas convidados para condução da atividade de forma a contribuir com o enriquecimento da discussão dos temas escolhidos, trajetória formativa dos participantes e orientação na direção da escola de Lacan.

ESPAÇO DIÁLOGOS

Estão na nossa programação os seguintes Espaços Diálogos:

LIA SILVEIRA (FCL FORTALEZA)

Coordenação: Membros do FCL Porto-Rio

Atividade remota: 09h AC / 10h RO / 11h BSB

Datas: 23 de maio de 2026

Atividade exclusiva para membros

VANUSA REGO (FCL BELÉM)

Coordenação: Membros do FCL Porto-Rio

Atividade remota: 09h AC / 10h RO / 11h BSB

Datas: 06 de junho de 2026.

Local: <https://meet.google.com/cuw-hrcr-odx>

REDES DE PESQUISAS

A partir da Leitura Comentada do Seminário 3 – As psicoses, coordenada por meio dos membros do Fórum-Porto Rio desde 2023 (Dagmara Myrria, Halanderson Pereira e Patrícia Lima), surgiu essa proposta de trabalho. No caminho do estudo do Seminário, com o qual seguiremos, além tratarmos das questões teórico-clínicas, abriram-se discussões sobre as (im)possibilidades de analista e/ou de trabalhadores e trabalhadoras, que se orientam pelos textos de Freud e ensino de Lacan, em contextos institucionais diversos, principalmente no contexto da saúde pública em seus serviços e equipamentos, como unidades básicas de saúde, centros de atenção psicossocial e hospitais.

Com Lacan, aprendemos que não há descontinuidade entre o que está dentro e fora do consultório. Nesse sentido, convidamos a trabalhar a ética do bem-dizer da interpretação psicanalítica em intensão e de suas intervenções em extensão, da pólis que comparece no divã.

PSICANÁLISE E PSICOPATOLOGIA - DO DIVÃ ÀS POLÍTICAS DE SAÚDE PÚBLICA

Coordenação: Dagmara Myrria

Halanderson Pereira

Patrícia Honorato

Weidila Nink Dias

Atividade remota: Aos sábados - 18/04; 09/05; 13/06; 08/08; 12/09; 10/10; 12/12.

Horário: 15h AC / 16h RO / 17h BSB;

Local: <https://meet.google.com/cuw-hrcr-odx>

CALENDÁRIO

2026 ABRIL

SEG	TER	QUA	QUI	SEX	SÁB	DOM
		1	2	3	4	5
6	7	8	9	10	11	12
13	14	15	16 LUTOS FINITOS E INFINITOS	17	18 PSICANÁLISE E PSICOPATOLOGIA	19
20	21	22	23	24	25	26
27	28	29	30 LUTOS FINITOS E INFINITOS			

2026 MAIO

SEG	TER	QUA	QUI	SEX	SÁB	DOM
				1	2	3
4	5	6	7	8	9 PSICANÁLISE E PSICOPATOLOGIA	10
11	12	13	14 LUTOS FINITOS E INFINITOS	15	16	17
18	19	20	21	22	23 LIA SILVEIRA (FCL-FORTALEZA) EXCLUSIVO PARA MEMBROS*	24
25	26	27	28 LUTOS FINITOS E INFINITOS	29	30	31

CALENDÁRIO

2026 JUNHO

SEG	TER	QUA	QUI	SEX	SÁB	DOM
1	2	3	4	5	6 VANUSA REGO (FCL BELÉM)	7
8	9	10	11 LUTOS FINITOS E INFINITOS	12	13 PSICANÁLISE E PSICOPATOLOGIA	14
15	16	17	18	19	20	21
22	23	24	25 LUTOS FINITOS E INFINITOS	26	27	28
29	30					

2026 JULHO

SEG	TER	QUA	QUI	SEX	SÁB	DOM
		1	2	3	4	5
6	7	8	9	10	11	12
13	14	15	16	17	18	19
20	21	22	23 XIII ENCONTRO INTERNACIONAL	24 XIII ENCONTRO INTERNACIONAL	25 XIII ENCONTRO INTERNACIONAL	26 XIII ENCONTRO INTERNACIONAL
27	28	29	30	31		

O DISPOSITIVO DOS CARTÉIS



CARTÉIS

Propor-se à formação em uma Escola de Psicanálise tem como uma de suas implicações participar de um Cartel tal como Lacan sustenta desde a fundação da Escola Freudiana de Paris, em 1964. Lacan apresenta o Cartel como órgão de base em sua proposta de formação de psicanalistas e transmissão da Psicanálise justamente no ano de sua “excomunhão” da IPA. Não por acaso, avesso aos efeitos de grupo, ele sugere que seja a transferência de trabalho o motor de funcionamento do Cartel.

Cartéis são pequenos grupos de trabalho em que três a cinco pessoas se escolhem a partir de um tema em comum. Depois, elegem mais-um, cuja função é a de provocar cada um no avanço de sua pesquisa e de barrar os efeitos de grupo, fazendo circular a palavra. Ao final, depois de, no máximo, dois anos de duração, espera-se que cada participante apresente um produto, consequência desse tempo de trabalho. Assim, incluir de saída um término para o Cartel é colocar o princípio de dissolução no centro dessa estrutura para que, ao final, seja possível se descolar desse pequeno grupo. Descolar e poder endereçar sua pesquisa à comunidade analítica é o que se espera de um cartelizante, fazendo, desse modo, “Escola”. A entrada na formação psicanalítica por essa via faz trabalhar aquilo que causa um a um em sua escolha pela Psicanálise. Fazer parte de um Cartel depende de um desejo decidido por essa escolha.

As produções finais dos cartéis são apresentadas regularmente em Jornadas de Cartéis, que podem ser regionais ou nacionais. Em âmbito nacional, a Jornada de Cartéis da EPFCL-Brasil é anual e ocorre dentro do Espaço Escola de nossos Encontros Nacionais. Esse Espaço Escola, organizado pela CLEAG, é destinado ao debate das questões cruciais relativas à formação do psicanalista e à transmissão da psicanálise: garantia, nomeação, passe e cartel, dentre outras.

Os membros do Fórum do Campo Lacaniano Porto-Rio também integram cartéis, inscritos no Catálogo Nacional de cartéis, organizado pela CLEAG em conjunto com a CG da EPFCL-Brasil. Para acessar o Catálogo, acesse <https://www.campolacaniano.com.br/dispositivos/>.

COMISSÕES DO FÓRUM PORTO-RIO



COMISSÕES

COMISSÃO DE GESTÃO (2025-2026)

Coordenação: Carolina Sátiro Macedo

Vice coordenação: Dagmara Yuki Vieira Tomotani Myrria

Secretaria: Weidila Nink Dias

Tesouraria: Lucilene Zanol e Vanuza Marchioli Lopes

E-mail: fclportorio@gmail.com

DELEGADO

Halanderson Pereira

COMISSÃO DE ACOLHIMENTO LOCAL (2025-2026)

Patrícia Rafaela de Moraes Honorato Lima

Claudiana Linhares Almeida Gerhardt

COMISSÃO DE COMUNICAÇÃO E DIVULGAÇÃO (2025-2026)

Carolina Sátiro Macedo

Talita Mortari Montysuma

Patrícia Rafaela de Moraes Honorato Lima

Weidila Nink Dias

COMISSÃO DE CARTEIS (2025-2026)

Regis Albuquerque Henrique

MEMBROS DO FÓRUM PORTO-RIO



MEMBROS DO FCL PORTO-RIO

Carla Martins Ribeiro Mangabeira

E-mail: carlamangabeira.psi@gmail.com / +55 69 98427-9077

Carolina Sátiro Macedo

E-mail: carolinapsique@yahoo.com.br / +55 68 99207-0018

Claudiana Linhares Almeida Gerhardt

E-mail: claudianalinhaires@gmail.com / +55 69 99205-8988

Dagmara Yuki Vieira Tomotani Myrria

E-mail: dagmaramyrria@enlacepsicanalise.com / +55 69 99923-7747

Halanderson Raymisson da Silva Pereira

E-mail: pereira.halanderson@gmail.com / +55 69 99331-2753

Lucilene Zanol

E-mail: zanol.psi@gmail.com / +55 69 99224-3635

Patrícia Rafaela de Moraes Honorato Lima

E-mail: patriciarmh@enlacepsicanalise.com / +55 69 99263-1833

Regis Albuquerque Henrique

E-mail: rejjis@gmail.com / +55 68 99953-4154

Talita Mortari Montysuma

E-mail: talita.montysuma@gmail.com / +55 68 98123-2121

Vanuza Marchioli Lopes

E-mail: vanuzamarchioli@gmail.com / +55 65 99803-0577

Weidila Nink Dias

E-mail: weidilanink@gmail.com / +55 69 98441-2484



FÓRUM PORTO-RIO

 @fclportorio

fclportorio@gmail.com



INTERNACIONAL DOS FÓRUNS
ESCOLA DE PSICANÁLISE
DOS FÓRUNS DO CAMPO LACANIANO